

Spett.
Assessorato Ambiente, Trasporti e Mobilità
e Sostenibile
Dipartimento Ambiente
Valutazione, autorizzazioni ambientali e
qualità dell'aria
Loc. Grand Chemin – Rue Grand Chemin, 46
11020 Saint-Christophe (AO)

**OGGETTO : Centro di raccolta per il deposito, trattamento e recupero veicoli a motore fuori uso
in loc. Tzamberlet, nel Comune di Gressan. – INTEGRAZIONI ARPA VALLE D'AOSTA**

In risposta alla richiesta di integrazione dell'Arpa Valle d'Aosta, relativa alla disciplina dell'area di salvaguardia delle acque sotterranee destinate al consumo umano ai sensi dell'Art.94 della D.Lgs 152/2006, si evidenzia, come da cartografia successiva, che all'interno dei 200 metri rispetto al centro in esame risultano ricadere i seguenti pozzi:

- Bocciodromo in comune di Aosta
- Piscina Coperta in comune di Aosta
- Piscina Scoperta in comune di Aosta
- Centrale del Latte in comune di Gressan
- F.lli Bisson in comune di Gressan

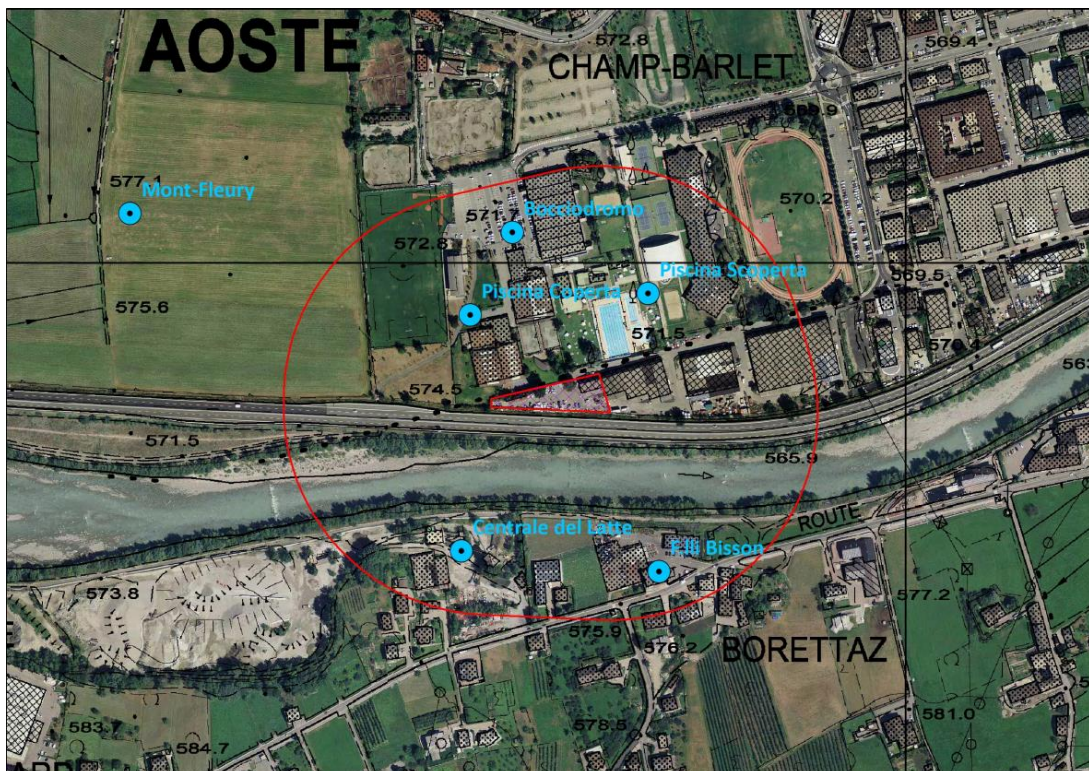

Localizzazione pozzi (in rosso buffer di 200m rispetto al sito oggetto di autorizzazione) su ortofoto e CRT

In riferimento ai suddetti pozzi le acque sotterranee captate non sono destinate al consumo umano, ma destinate ad altro uso, quali industriale e irriguo.

In particolare, sentito gli uffici comunali di Aosta, si evidenzia che il pozzo della Piscina Scoperta, di proprietà comunale, non è utilizzato per la distribuzione dell'acqua ad uso umano, mentre il Pozzo del Bocciodromo, anch'esso di proprietà comunale, non è utilizzato e non è collegato alla rete acquedottistica di Aosta.

Per quanto riguarda il pozzo della Piscina Coperta, di proprietà regionale, questo non è utilizzato al consumo umano.

In riferimento i pozzi localizzati in comune di Gressan, sentito gli uffici comunali, viste le attività in essere nella zona e il mancato invio presso gli uffici pubblici comunali delle analisi delle acque previste dalla Legge per la captazione di acqua a scopo potabile, i due pozzi non risultano destinati al consumo umano, ma ad altro uso (irriguo / industriale).

In allegato si riporta la cartografia prescrittiva P3 dei Piani regolatori – Carta degli elementi, degli usi e delle attrezzature con particolare rilevanza urbanistica (fonte GeoNavigatore SCT della Regione Autonoma Valle d'Aosta), in cui si evince che il Centro di recupero in oggetto non risulta ricadere nelle Aree di tutela delle captazioni.

Charvensod, 24/03/2021

Geol. Michel LUBOZ
(documento firmato digitalmente)

Geol. Andrea BUSSI
(documento firmato digitalmente)

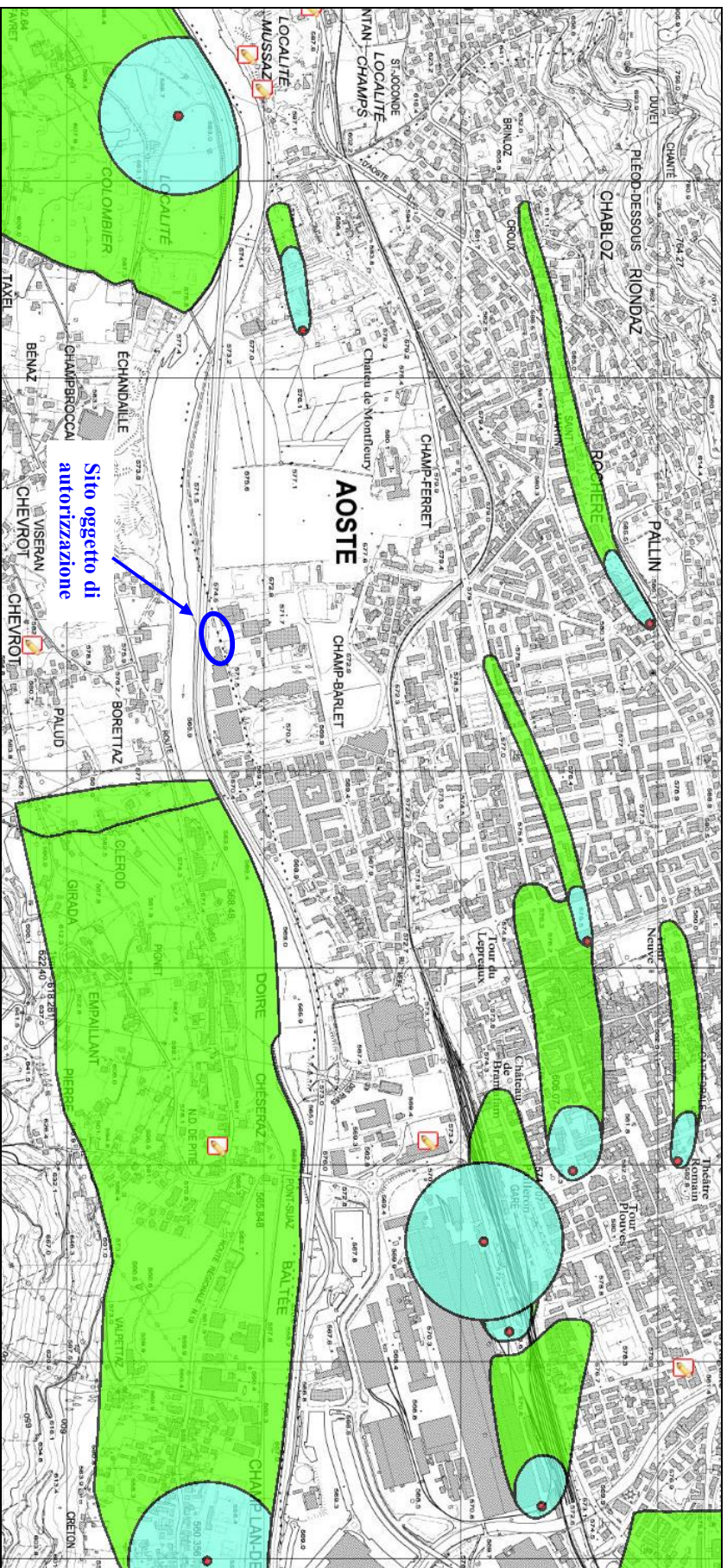

LEGENDA

P3 Tutela captazioni

- ZP - zone di protezione
- ZR - zone di rispetto
- ZTA - zone di tutela assoluta

Carta Prescrittiva P3 (tutela captazione) – Fonte GeoNavigator SCT RAVDA